

IŞIK ÜNİVERSİTESİ
LİSANSÜSTÜ EĞİTİM ENSTİTÜSÜ
DOKTORA PROGRAMI AKIŞ DİYAGRAMI

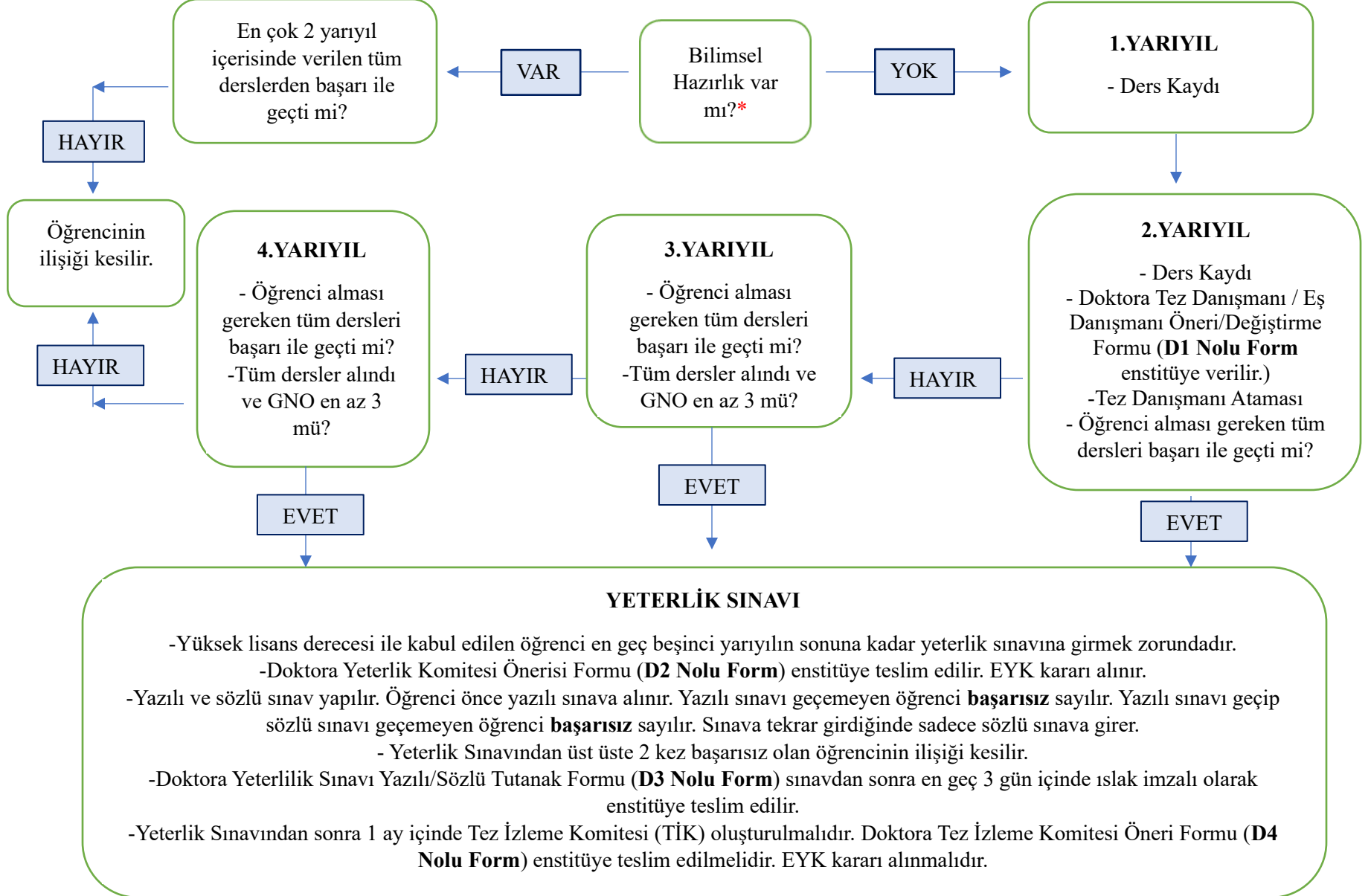



TEZ ÖNERİSİ

- Tez Başlığı Öneri/Değişim/ Konu Değişim Formu (**D6 Nolu Form**) doldurulup enstitüye teslim edilmelidir.
- Doktora Yeterlik sınavından sonra 6 ay içinde Tez Önerisi sunulmalı (**D5.2 Nolu Form**) ve Tez Önerisi Savunma Formu (**D5.1 Nolu Form**) sınavdan sonra en geç 3 gün içerisinde enstitüye teslim edilmelidir.
- Tez Önerisi **reddedilen** öğrenci yeniden sınava girebilir. Öğrencinin hem tez konusunu hem danışmanı değişecekse **6 ay** içinde, sadece tez konusu değişecekse **3 ay** içerisinde yeniden sınava girmelidir. Tez Başlığı Öneri/Değişim/ Konu Değişim Formu (**D6 Nolu Form**) enstitüye tekrar verilmelidir.
- Öğrenci **düzelme** aldıysa **1 ay** içinde yeniden sınava girmelidir.
- Öğrencinin art arda 2 kez tez önerisi **reddedilirse** öğrencinin **ilişği kesilir**.



TİK

- Aralık-Ocak / Haziran-Temmuz aylarında yapılır. (TİK tarihlerine akademik takvimden bakılmalı.)
- Her TİK'in arasında 6 ay süre bulunur.
- Her TİK'ten sonra en fazla 3 gün içerisinde Doktora Tez İzleme Tutanak Formu (**D7 Nolu Form**) ve TİK raporu enstitüye teslim edilmelidir.
- 2 kez art arda ya da 3 kez aralıklı olarak TİK'ten **başarısız** olan öğrencinin ilişği kesilir.
- Tez savunması aşamasına geçebilmek için min.3 TİK'ten **başarılı** olmak ve yayın şartını yerine getirmek gerekir.



**TEZ SAVUNMA SINAVINDAN
ÖNCE YAPILMASI
GEREKENLER**

- Doktora Tez Savunma Komitesi Öneri Formu (**D8 Nolu Form**)
- Doktora Tez Savunma Sınavına Giriş İçin Tez Danışman Görüşü Formu (**D9 Nolu Form**)
- Tez Benzerlik Raporu (**LEE3 Nolu Form**)
- Turnitin Raporu (En fazla %15 ve altı benzerlik olmalıdır. Raporun tüm sayfaları danışman tarafından imzalanmalıdır.)
- Doktora Tez Sınav Komitesi İçin Tez Teslim Tutanağı (**D10 Nolu Form**)
- Tez Kontrol Formu (**LEE-2 Nolu Form**)
- 1 adet spiralli tez örneği
- Yayın şartı (Danışmandan ve Anabilim dalının uygunluk verilen bir adet yayın)

(İlgili formlar Tez Savunma Sınavından en az 1 ay önce ıslak imzalı olarak enstitüye teslim edilmelidir. EYK kararı alınmalıdır.)

BAŞARISIZ/RED

TEZ SAVUNMASI

DÜZELTME

BAŞARILI

!

Tez Savunma Sınavında Sonra: 2 adet Doktora Tez Savunma Sınav Tutanağı (**D11 Nolu Form**) ve 5 adet Tez Onay Sayfası sınavdan sonra 3 gün içinde enstitüye teslim edilir.

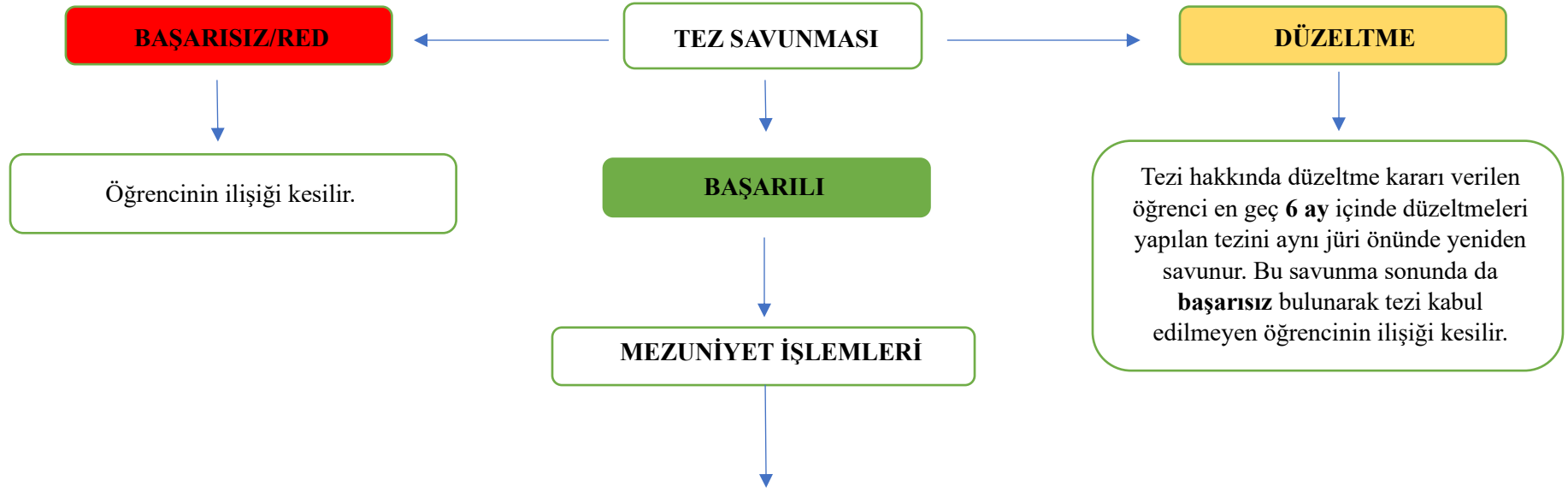

- 5 adet Tez İmza Onayı sayfası (Biri imzalı olarak enstitüye verilmeli, kalan dördü dört ciltli teze eklenmelidir.)
 - 4 adet ciltli tez
 - 4 adet CD'ye tezin tam metni PDF formatında yüklenmelidir, bu CD'lerde Tez imza onay sayfası imzalı haliyle yer almalıdır. 1 adet CD'ye Tez imza onay sayfası imzasız olarak yüklenmelidir. Toplamda 5 adet CD enstitüye teslim edilir.
 - Tez Danışmanı ve Anabilim Dalı Başkanı tarafından imzalanmış Enstitü İçin Enstitü İçin Tez Teslim Tutanađı (**D12 Nolu Form**) enstitüye teslim edilmelidir.
 - Eğer teze **düzeltilme** verildi ise intihal yazılım programı raporu (Turnitin) ve danışman tarafından imzalanmış İntihal Tutanađı imzalı bir nüshası ile birlikte Enstitüye teslim edilmelidir. İntihal yazılım program raporunun her sayfası danışman tarafından paraflanmalıdır.
 - <https://tez.yok.gov.tr/UlusalTezMerkezi/> adresinde detaylandırılan Tez Veri Giriş Formu doldurularak kaydedilir ve referans numarası alınır, referans numaralı Tez Veri Giriş Formu enstitüye teslim edilir.
 - Işık Üniversitesi Kütüphanesi Tez Veri Giriş ve Yayın İzin Formu'nda tez veri giriş formundaki referans numarası YÖK arařtırmacı numarası olarak yazılır ve enstitüye teslim edilir.
- İlgili belgeler ve ciltli tezler sınavı geçtikten sonra bir ay içinde ıslak imzalı olarak teslim edilmelidir.

* Bilimsel hazırlık programında alınması zorunlu dersler, ilgili lisansüstü programını tamamlamak için gerekli görülen derslerin yerine geçemez. Ancak bilimsel hazırlık programındaki bir öğrenci, bilimsel hazırlık derslerinin yanı sıra anabilim dalı başkanlığının önerisi ve enstitü yönetim kurulunun onayı ile lisansüstü programa yönelik dersler de alabilir. (IŞIK ÜNİVERSİTESİ LİSANSÜSTÜ EĞİTİM VE ÖĞRETİM YÖNETMELİĞİ / Madde 24(2))

SÜRE: Doktora programı, bilimsel hazırlıkta geçen süre hariç tezli yüksek lisans derecesi ile kabul edilenler için kayıt olduğu programa ilişkin derslerin verildiği dönemden başlamak üzere, her dönem için kayıt yaptırıp yaptırmadığına bakılmaksızın sekiz yarıyıl olup azami tamamlama süresi on iki yarıyıl; lisans derecesi ile kabul edilenler için on yarıyıl olup azami tamamlama süresi on dört yarıyıldır. (IŞIK ÜNİVERSİTESİ LİSANSÜSTÜ EĞİTİM VE ÖĞRETİM YÖNETMELİĞİ / Madde 17(1))